Dans une étable obscure

"Es ist ein Ros entsprungen" – Chant de Noël

M. Prætorius

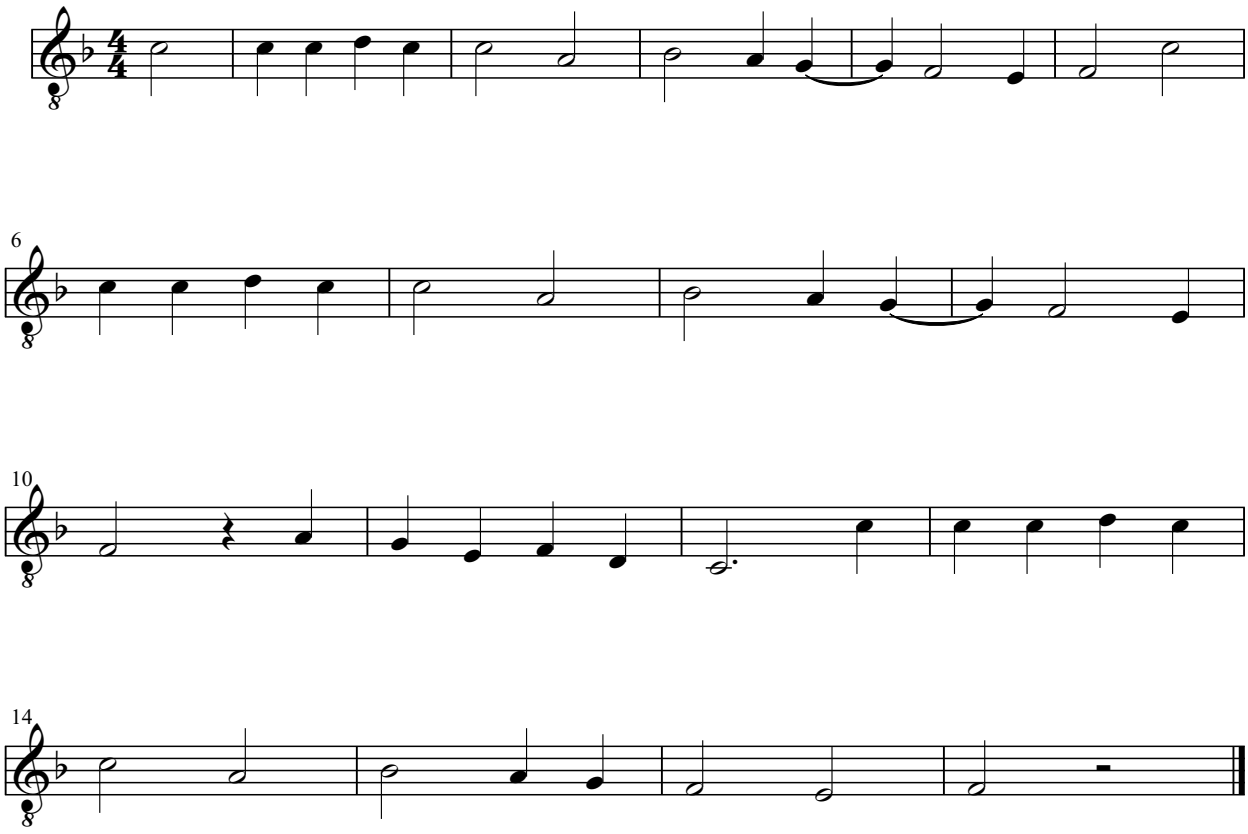

Dans une étable obscure, ainsi que pleins d'autres partitions, sont disponibles gratuitement à l'adresse :
mathieu-constantin.com